

1.	Thomas	in	Bb	Trompete
2.	Wolfi (=Gerhard)	in	Bb	Trompete
3.	Leonhard	in	Bb/C/F	Baßtrompete
4.	Gerhard	in	Bb/C	Posaune
5.	Wastl	in	Bb/C	Posaune
6.	Willi	in	Bb/C/Eb	Posaune

© 2002 Eigenverlag Mnozil Brass

Warnung:

Wer unsere Noten kopiert, kopiert Mnozil Brass – aber das wollen wir doch alle nicht, oder ?!

Edition Mnozil Brass

 = dankbar

 = lohnend, jedoch dankbar

 = mühsam, jedoch lohnend

Nagelschmiedpolka

Mus.: Trad. – Arr.: Leonhard Paul

Nagelschmiedpolka

Thomas Bb

Musik: Trad.
Arr.: Leonhard Paul

tempomäßig schon eher auf der flotten Seite

Nagelschmiedpolka

Wolfi B \flat (=Gerhard)

Nach den Ferien ist der Gerhard lieber, wenn's der Wolfi spielt

tempomäßig schon eher auf der flotten Seite

Musik: Trad.
Arr: Leonhard Paul

Nagelschmiedpolka

Gerhard C

Musik: Trad.
Arr.: Leonhard Paul

tempomäßig schon eher auf der flotten Seite

Nagelschmiedpolka Leonhard Bb

Musik: Trad.
Arr.: Leonhard Paul

tempomäßig schon eher auf der flotten Seite

Nagelschmiedpolka Leonhard C

Musik: Trad.
Arr.: Leonhard Paul

tempomäßig schon eher auf der flotten Seite

1 2 Von vorne bis zum Känguruh!

Nagelschmiedpolka Leonhard F

Musik: Trad.
Arr.: Leonhard Paul

tempomäßig schon eher auf der flotten Seite

Nagelschmiedpolka

Willi Eb

Musik: Trad.
Arr: Leonhard Paul

tempomäßig schon eher auf der flotten Seite

Nagelschmiedpolka

Willi Bb

Musik: Trad.
Arr.: Leonhard Paul

tempomäßig schon eher auf der flotten Seite

Garrett

angewandte blechmusik **Mnozil Brass**

Nagelschmiedpolka

Wastl C

Musik: Trad.
Arr.: Leonhard Paul

1 *tempomäßig schon eher auf der flotten Seite*

10

15 *bei der Wh. die unteren Kugeln spielen*

1 *2 Von vorne ble zum Känguruh!*

28 *ein bisschen g'schert darf's schon klingen*

38

1 *2*

Nagelschmiedpolka

Wastl Bb

Musik: Trad.
Arr.: Leonhard Paul

tempomäßig schon eher auf der flotten Seite

bei der Wh. die unteren Kugeln spielen

ein bisschen g'schert darf's schon klingen

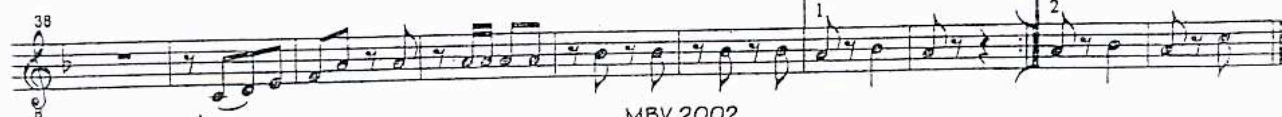
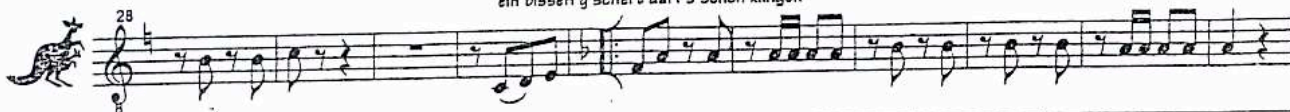

Dan

angewandte blechmusik **Minozi Brass**

Nagelschmiedpolka

Willi C

Musik: Trad.
Arr.: Leonhard Paul

tempomäßig schon eher auf der flotten Seite

